

OBS.: COTAS EM METROS
ISOMÉTRICO COBERTURA METÁLICA
COMPRIMENTO DAS BARRAS
ESC.: 1/50

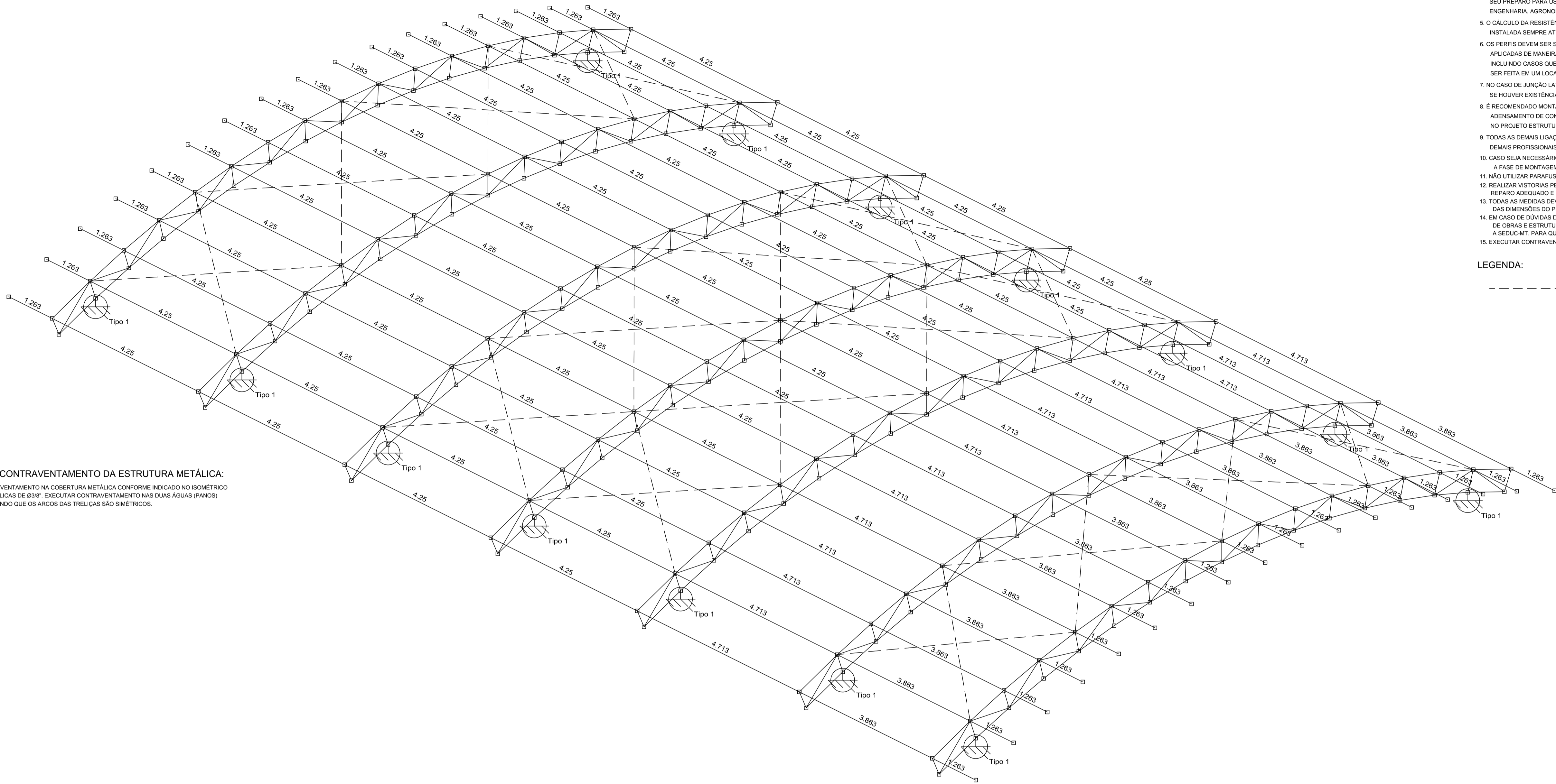

NOTA SOBRE CONTRAVENTAMENTO DA ESTRUTURA METÁLICA:

1. EXECUTAR CONTRAVENTAMENTO NA COBERTURA METÁLICA CONFORME INDICADO NO ISOMÉTRICO COM BARRAS METÁLICAS DE Ø3/8". EXECUTAR CONTRAVENTAMENTO NAS DUAS ÁGUAS (PANOS) DA COBERTURA, SENDO QUE OS ARCOS DAS TRELIÇAS SÃO SIMÉTRICOS.

OBS.: COTAS EM METROS
VISTA FRONTAL (TRELIÇA)
COMPRIMENTO DAS BARRAS
ESC.: 1/50

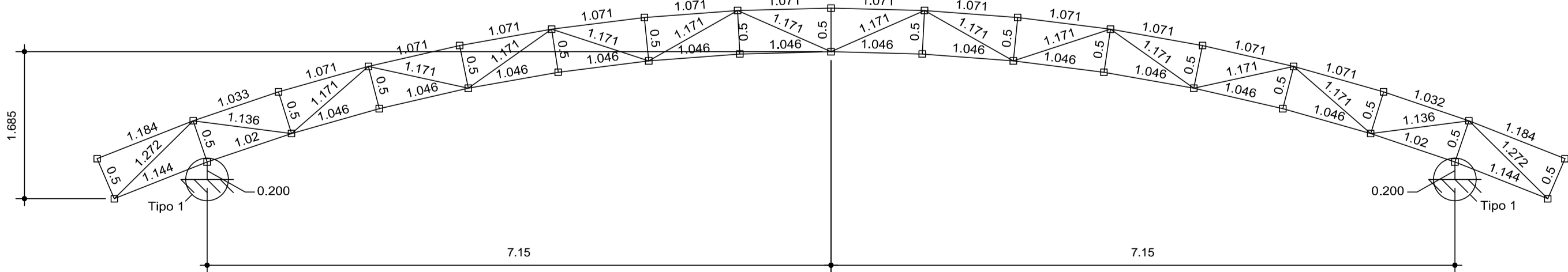

- OBSERVAÇÕES:
1. SÃO UTILIZADAS ESTRUTURAS METÁLICAS COMPOSTAS POR PILARES METÁLICOS, TRELIÇAS METÁLICAS, TERÇAS METÁLICAS E POSTERIORMENTE DAS TELHAS METÁLICAS LEVES.
 2. TODA A SUPERFÍCIE A SER PINTADA DEVERÁ ESTAR COMPLETAMENTE LIMPA, ISENTA DE GORDURAS, UMIDADE, FERRUGEM, INCRUSTAÇÕES, PRODUTOS QUÍMICOS DIVERSOS, PINGOS DE SOLDA, CAREPA DE LAMINAÇÃO, ETC. A PREPARAÇÃO DA SUPERFÍCIE CONSTARÁ BASICAMENTE DE JATEAMENTO ABRASIVO, DE ACORDO COM NORMAS TÉCNICAS. DEPOIS DA PREPARAÇÃO ADEQUADA DA SUPERFÍCIE DEVERÁ SER APLICADO DUAS DEMÃOS DE FUNDO ANTICORROSIVO A BASE DE CROMATO DE ZINCO E POSTERIORMENTE DUAS DEMÃOS DE PINTURA ESMALTE ACETINADO. DEVERÃO SER RESPEITADOS OS INTERVALOS ENTRE AS DEMÃOS CONFORME ESPECIFICAÇÃO DOS FABRICANTES. PARA COR DO ESMALTE ACETINADO É INDICADO AZUL, PADRÃO SEDUC.
 3. CONFORME A NBR 8800/2008 A ESTRUTURA SERÁ EXECUTADA EM AÇO DOBRADO E AÇO LAMINADO (ASTM A-36).
 4. A QUALIDADE DOS MATERIAIS COMO CONCRETO, AÇO E MADEIRA DEVERÃO SER INSPECIONADOS E ACOMPANHADOS NO SEU PREPARO PARA USO NA OBRA, POR PROFISSIONAL LEGALMENTE HABILITADO JUNTO AO CONSELHO REGIONAL DE ENGENHARIA, AGRONOMIA E ARQUITETURA - CREA-MT.
 5. O CÁLCULO DA RESISTÊNCIA DAS TERÇAS FORAM BASEADOS POR INTEIRO NA NBR 8800/2008, ONDE SERÁ DEVIDAMENTE INSTALADA SEMPRE ATENTAR PARA O EXCESSO DE SOBRECARGA CIRCULANDO EM VÃOS IDÊNTICOS DA ESTRUTURA.
 6. OS PERFIS DEVEM SER SEGUIDOS A RISCAL, DE ACORDO COM O PROJETO ESTRUTURAL, SUAS SOLDAS DEVEM SER APLICADAS DE MANEIRA CONTÍNUA, RESALTANDO QUE DE MANEIRA ALGUMA PODERÁ SER APLICADA DO TIPO INTERMITENTE, INCLUINDO CASOS QUE O ACÚMULO DE ÁGUA E PROPÍCIO DE OCORRER, NESTE CASO A PRINCIPAL ESTRUTURA DEVERÁ SER FEITA EM UM LOCAL SECO, E POSTERIORMENTE NO SEU DEVIDO TEMPO SER INSTALADA SOB OS PILARES METÁLICOS.
 7. NO CASO DE JUNÇÃO LATERAL DE PERFIS DEVE-SE ATENTAR QUE NA HORA DE APLICAR A SOLDA DEVE-SE OBSERVAR SE HOUVER EXISTÊNCIA DE FRESTAS ENTRE OS PERFIS, SE FOR O CASO, É RECOMENDADO REPETIR O PROCESSO.
 8. É RECOMENDADO MONTAR AS TESOURAS OU APOIOS PRINCIPAIS SEPARADAMENTE, E QUANDO FOR REALIZAR O LANÇAMENTO/ ADENSAMENTO DE CONCRETO DOS VÍNCULOS EXTERIORES PREVER A EXISTÊNCIA DOS CHUMBADORES JÁ DIMENSIONADOS NO PROJETO ESTRUTURAL.
 9. TODAS AS DEMAIS LIGAÇÕES SERÃO DO TIPO SOLDÁVEIS, CAUSANDO A NECESSIDADE DE SOLDADORES, MONTADORES E DEMAIS PROFISSIONAIS DEVIDAMENTE QUALIFICADOS PARA A EXECUÇÃO DA ESTRUTURA.
 10. CASO SEJA NECESSÁRIO, DEVERÁ SER EXECUTADO TRAVAMENTO E/OU CONTRAVENTAMENTO DA ESTRUTURA DURANTE A FASE DE MONTAGEM DA MESMA.
 11. NÃO UTILIZAR PARAFUSOS GALVANIZADOS SEM PINTURA, EVITANDO ASSIM A OCORRÊNCIA DE CORROSÃO GALVÂNICA.
 12. REALIZAR VISITAS PERIÓDICAS VERIFICANDO A OCORRÊNCIA DE PONTOS DE OXIDAÇÃO DA ESTRUTURA, PROVIDENCIANDO REPARO ADEQUADO E IMEDIATO.
 13. TODAS AS MEDIDAS DEVERÃO SER CONFIRMADAS NA OBRA, SENDO RESPONSABILIDADE DO FABRICANTE A VERIFICAÇÃO DAS DIMENSÕES DO PROJETO ANTES DA FABRICAÇÃO.
 14. EM CASO DE DÚVIDAS DEVERÁ SER CONSULTADO O PROJETO EM 3D QUE FOI FORNECIDO PELA SECRETARIA ADJUNTA DE OBRAS E ESTRUTURA ESCOLAR - SAOE. CASO O PROJETO EM 3D NÃO FOI FORNECIDO, ENTRAR EM CONTATO COM A SEDUC-MT. PARA QUAISQUER DÚVIDAS ENTRAR EM CONTATO COM O PROJETISTA ESTRUTURAL.
 15. EXECUTAR CONTRAVENTAMENTO NA ESTRUTURA.

LEGENDA:

----- CONTRAVENTAMENTO COM BARRA DE Ø3/8" ASTM A36

		Estado de Mato Grosso - MT Secretaria de Estado de Educação, Esporte e Lazer- SEDUC Secretaria Adjunta de Obras Escolares - SAOB	
TIPO DA OBRA:		INSTITUCIONAL - CONSTRUÇÃO ESCOLA ESTADUAL PARQUE SABIÁ	
PROPRIETÁRIO CPF OU CGC:		SECRETARIA DE ESTADO DE EDUCAÇÃO, ESPORTE E LAZER	
LOCAL E INSCRIÇÃO CADASTRAL:		RUA JUSCELINO KUBITSCHEK - S/Nº PARQUE SABIÁ (SÃO MATEUS) - VÁRZEA GRANDE - MT INSCRIÇÃO CADASTRAL:	
ELABORADO POR:		Joshua Testoni Engenheiro Civil - SAOB / SEDUC CREA-SC 134578-7	
APROVADO POR:			
ESCALA: Indicada		DATA: Mar / 2017	
DESENHO: Engº Civil Joshua Testoni		ASSUNTO: PROJETO ESTRUTURAL - REFEITÓRIO ESTRUTURA METÁLICA DE COBERTURA COMPRIMENTO DAS BARRAS	
		FOLHA Nº 09/11	
E S T A T I S T I C A			
		Nº DE PISOS	
		01	